

あなたの町の交流サロンに出かけてみよう!

# 交流サロンフェスタ

**2/11** 水祝  
10:00~16:00

**会場** いわき市生涯学習プラザ  
いわき市平字一丁目1(ティワンビル4F・5F)

主催 ● 福島県いわき市地方振興局  
後援 ● いわき市・広野町・楡葉町・富岡町・川内村・大熊町・双葉町・浪江町・葛尾村

イベントに関するお問い合わせは  
TEL: 24-6253 (いわき市地方振興局)  
38-7359 (みんぶく事務所)

## NPO法人 勿来まちづくりサポートセンター なこそ交流スペース



折り紙で傘を作ろう(参加費100円)  
くろみボンクラ(100円)  
ぶくろうづくり(300円)

皆さんの憩いの場となっています。お気軽にお立ち寄りください。

4F・大会議室

## NPO法人 シャプラニール 交流スペースぶらっと



おひな様の折り紙体験  
交流スペース「ぶらっと」は、被災状況や出身地に関わらず、どなたでもお立ち寄りいただけます。

4F・大会議室

## NPO法人 ザ・ピープル



コットンペーパーづくり(参加費300円)  
エコモコんづくり(花100円/うさぎ300円)

オーガニックコットンのわでで作るペープとウールわでで作るエコくん!どちらかわいいですよ!

4F・大会議室

## Wendyいわき



ミニエコバックづくり(参加費200円)

「あったらいいな」を形に…。子育て中のお母様や様々な立場の方に寄り添って活動しています。

4F・大会議室

## 社会福祉法人 楡葉町社会福祉協議会



松ぼっくりを使った壁飾りづくり  
展示作品はサロン参加者の方々が作ったものです。サロンに参加して色々なものを作ってませんか?

4F・大会議室

## NPO法人 園芸療法園芸福祉協会



寄せ植え体験(参加費800円)  
園芸療法、園芸福祉に関心のある方も是非ご参加下さい。お待ちしております。

5F・体験学習室

## フクシマ環境未来基地



木の人形やおもちゃをつくらう(参加費300円)  
自然の木を使って自分だけのオリジナルの人形やおもちゃを一緒に作りましょう。

5F・体験学習室

## いわきストレスマネジメント研究会



動作法とゆる体操による心身のストレスケア  
動作法とゆる体操により、体を自ら動かす、ほぐして楽になる。心身のセルフケアを指導します。

4F・大会議室

## 富岡町社会福祉協議会 おだがいさま工房IWAKI



コースターづくり(織り機体験)  
型紙が無く自由に好きなように織る…これがさをり織りです。

4F・大会議室

## 富岡町



富岡町がいわき市内に設置している交流サロンを紹介するためのブースです。

4F・大会議室

## 大熊町 好間工業団地 第三仮設サロン



作品展示  
机を囲んで談笑しながら明るく作品作りをしています。今年は新しい作品にチャレンジしています。

4F・展示スペース

## 社会福祉法人 広野町社会福祉協議会



作品展示  
サロンは「つながりの場」です。サロンを通して心と体のリフレッシュをしましょう!

4F・展示スペース

## 社会福祉法人 いわき市社会福祉協議会



活動紹介  
ふくみちゃんがお出迎え! 皆さん待ってますよ!

4F・展示スペース

## 社会福祉法人 双葉町社会福祉協議会 サポートセンターひだまり



作品展示  
ひだまりは先日で開所3周年を迎えました。

4F・展示スペース

## ものづくりへの挑戦 にながおえFACTORY

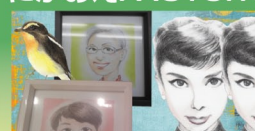

似顔絵教室(参加費200円/顔つき)  
ご家族や自分の似顔絵を描いてもらいながら秘伝の業を教えます。先着300名に特製絵本をプレゼント!

4F・展示スペース

## ふくしま心のケアセンター いわき方部センター



活動紹介  
皆さまの心身の健康のために、専門職チームが、サロンや健康講話、訪問活動などに取り組んでいます。

4F・展示スペース

## 法テラスふたば



活動紹介  
法テラスは国が設立した公的な法人です。お気軽にご利用下さい。

4F・展示スペース

## NPO法人 いわき放射能市民測定 たらちね



活動紹介  
子どもたちの健やかな成長を願い活動しています。活動紹介とプロジェクト参加のご案内をいたします。

5F・展示スペース

## NPO法人 いわき緊急サポートセンター



活動紹介  
子育て中の困りごとを共有し、ご家族が笑顔でいられるよう丸ごとサポートします。

5F・展示スペース

### いわき市生涯学習プラザ案内図

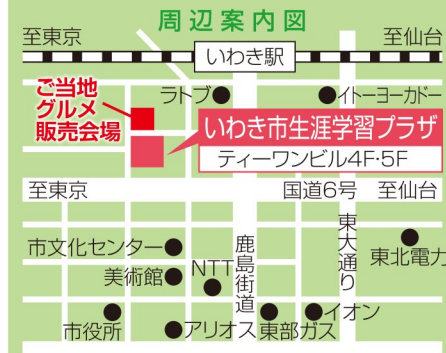
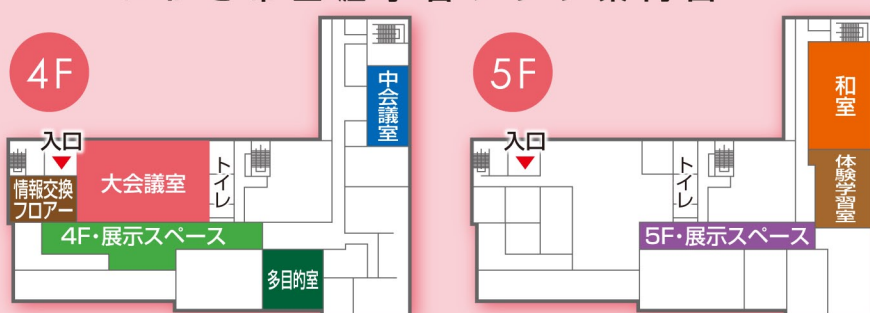



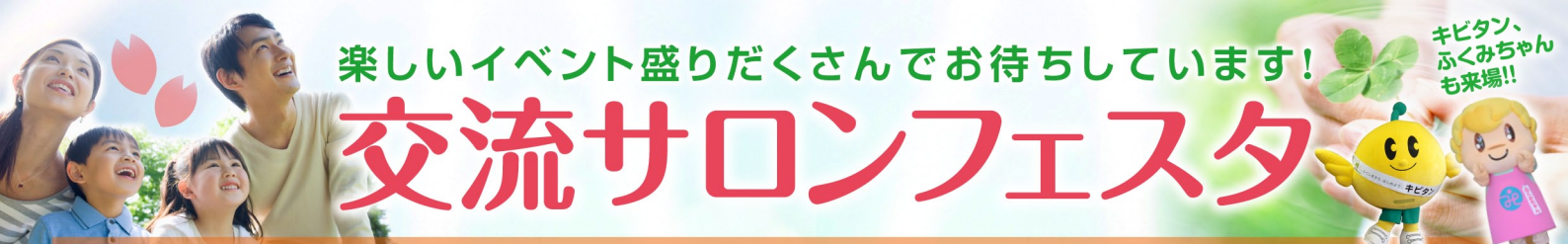

楽しいイベント盛りだくさんでお待ちしています!

# 交流サロンフェスタ

キビタン、  
ふくみちゃん  
も来場!!



**パチッコリン  
お笑いLIVE**

5F・和室

① 11:05~11:35  
② 14:55~15:25

**レイモミ小野フラスクール  
フラダンスショー**

5F・和室

① 10:25~10:55  
② 13:45~14:15

写真提供:スタッフ・テス(株)

**いわき市立 平第一小学校  
合唱部**

5F・和室

12:15~12:35

歌声にのせて私たちの  
笑顔と元気を皆さんに  
お届けします!

**サンキッズヨガ**

5F・和室

12:45~13:05

自分の感覚に意識を向け深い  
呼吸をすることで五感が  
発達し集中力が高まります!  
対象は園児~小学生まで。

キッズヨガ

**郷土戦士  
ジャンガラー  
ご当地ヒーロー  
ショー**

5F・和室

① 11:45~12:05  
② 14:25~14:45

※写真はイメージです。  
※出演者が変更になる場合がございます。

**いわき市立 平第一中学校  
合唱部**

5F・和室

13:15~13:35

17名で活動しています。皆さんに  
我々の活動を知ってもらい、励まし  
の言葉をいただけたら幸いです。

**法隆寺  
大野玄妙管長**

講演  
「和の心~復興への道」

4F・中会議室

13:00~

**「涙活」ふくしま**

4F・中会議室

11:00~12:00・30名

朗読や紙芝居、動画で涙を  
流すことでストレス解消に  
なります。涙先生による「泣  
き事セラピー」も。

参加希望の方は  
090-2021-5603まで(昼のみ)  
※公演中の出入り不可、小学生以下不可

**和紙を使った  
灯籠づくり**

4F・展示スペース

皆様に作成いただいた灯籠  
は3月8日に平中央公園で開  
催するキャンドルナイトの中  
で展示させていただきます。

**将棋大会・  
指導対局**

申込みは当日先着順となります。  
棋士:真田圭一七段  
真田彩子女流二段  
(いわき市出身)

4F・多目的室

**みんなともだちプロジェクト  
みんなともだちカラム**

4F・情報交換フロア

おはじきとビリヤードを合  
わせたルールの簡単なゲ  
ームです。初めての人でも  
すぐに遊べます。

**ご当地グルメ  
販売会**

会場:平一町目公園

★富岡町民すみれ会  
赤飯(200食)300円  
★いわき仲買組合  
あたたかい海鮮汁(200食・300円)

※写真はイメージです。  
※売り切れの場合はご容赦願います。

## 無料送迎シャトルバスのご案内 行きの便

**①号車【 勿来⇒植田⇒泉⇒湯本⇒内郷⇒会場 】 要予約**

①南台仮設住宅→勿来支所→植田駅前→泉駅前→湯本駅前→内郷駅前→市保健福祉センター→いわき市生涯学習プラザ  
7:50発 8:05 8:15 8:35 8:55 9:10 9:20 9:40

②南台仮設住宅→勿来支所→植田駅前→泉駅前→湯本駅前→内郷駅前→市保健福祉センター→いわき市生涯学習プラザ  
10:50発 11:05 11:15 11:35 11:55 12:10 12:20 12:40

**②号車【 薄磯⇒豊間⇒小名浜⇒中央台⇒会場 】 要予約**

①薄磯災害公営住宅→豊間災害公営住宅→館の腰(バス停)→小名浜支所→沢日十字路(バス停)→中央台高久第九(バス停)→いわき市生涯学習プラザ  
8:20発 8:30 8:45 8:55 9:10 9:25 9:50

②薄磯災害公営住宅→豊間災害公営住宅→館の腰(バス停)→小名浜支所→沢日十字路(バス停)→中央台高久第九(バス停)→いわき市生涯学習プラザ  
10:50発 11:00 11:25 11:30 11:45 12:00 12:30

**③号車【 四倉/平・好間工業団地⇒会場 】 要予約**

①四倉工業団地仮設住宅→道の駅よつくら港→四ツ倉駅前→平窪味噌濃(バス停)→いわき市生涯学習プラザ  
8:30発 8:45 8:50 9:30 9:45

②四倉工業団地仮設住宅→道の駅よつくら港→四ツ倉駅前→平窪味噌濃(バス停)→いわき市生涯学習プラザ  
11:05発 11:20 11:25 12:00 12:15

①好間工業団地仮設住宅→いわき市生涯学習プラザ ②好間工業団地仮設住宅→いわき市生涯学習プラザ  
10:10発 10:30 12:45発 13:00

**④・⑤号車【 いわき駅前⇒いわき市生涯学習プラザ 】 予約不要**

いわき駅前:ミスタードーナツ前発  
9:15 9:30 9:45 10:00 10:15 10:30 10:45 11:00 11:15 11:30 11:45 12:00  
12:15 12:30 12:45 13:00 13:15 13:30 13:45 14:00 14:15 14:30 14:45 15:00

### バス予約方法 について

原則としてFAXにてお願いいたします。  
※FAXが利用できない場合には電話での申込も可能です。  
電話:38-7359(みんぶく事務所)  
【申込期限】2月6日(金)17:00必着

帰りのシャトルバス  
も運行しますので、  
詳しくは会場で  
ご確認ください。

※①・②・③号車は予約無しのお客様は満席の場合乗車出来ませんので、  
公共交通機関をご利用ください。  
※道路状況により到着時間に遅れが生じる場合があります。  
※お車でご来場の際は、公営無料駐車場等をご利用ください。

1・2・3号車のご利用はご予約が必要となります。  
「交流サロンフェスタ」送迎バス申込様式  
送り先 FAX:24-6019(いわき地方振興局)

#### ■乗車場所 必須

号車	乗車場所	支所名、駅名等をご記入ください。
	乗車時間	希望の乗車時間をご記入ください。

#### ■利用者(代表者) 必須

ふりがな	性別
お名前	男・女
電話番号	年齢 歳

#### ■同行者1

ふりがな	性別
お名前	男・女
電話番号	年齢 歳

#### ■同行者2

ふりがな	性別
お名前	男・女
電話番号	年齢 歳

※当日連絡のとれる電話番号をご記入ください。  
※お申込人数が4名様以上の場合、この用紙をコピーしてご使用ください。